

Dachgeschoss

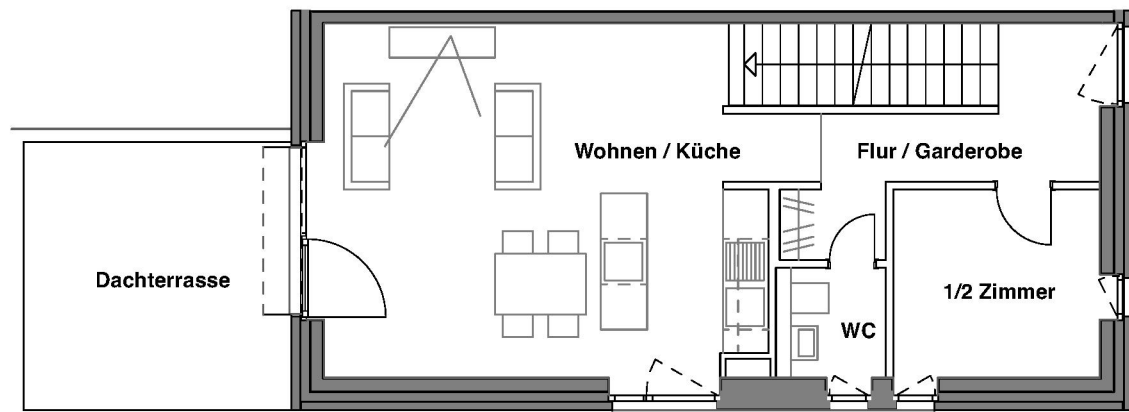

1. Obergeschoss

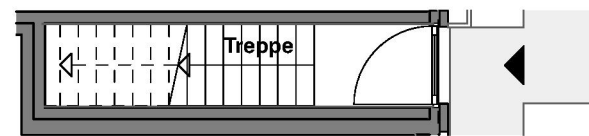

Erdgeschoss Eingang

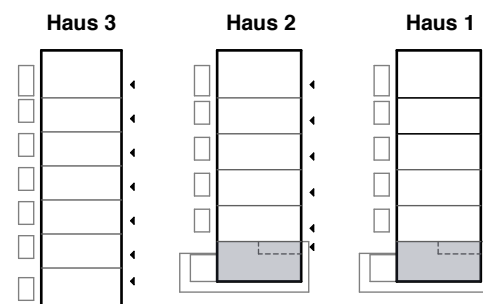

LAGEPLAN



WOHNFLÄCHEN

EG	
Treppe	ca. 1,7 m ²
1. OG	
Wohnen/Küche	ca. 28,3 m ²
Flur/Garderobe	ca. 6,5 m ²
WC	ca. 2,2 m ²
1/2 Zimmer	ca. 7,0 m ²
DG	
Flur	ca. 3,9 m ²
Zimmer	ca. 18,2 m ²
Bad	ca. 4,2 m ²
Technik	ca. 3,9 m ²
Hobby/Abstell (50 %)	ca. 6,4 m ²
Dachterrasse (33 %)	ca. 4,0 m ²
Gesamt	ca. 86,3 m²

Alle Maße und Angaben sind freibleibend und unverbindlich. Verbindlich für die Ausführung sind alleine die beurkundeten Unterlagen. Zu beachten ist, dass die auf diesem Plan vorgestellten Inhalte den aktuellen Planungsstand von Juli 2017 repräsentiert. Änderungen in der Planung, der Ausführungsart und den vorgesehenen Baustoffen behält sich der Verkäufer vor, soweit sie sich technisch als zweckmäßig oder notwendig erweisen oder auf behördlichen Auflagen beruhen. In den Grundrissen oder sonstigen Darstellungen etwa eingezeichneten Möblierungen, Küchen, Bepflanzungen der Außenanlagen oder sonstigen Ausstattungsgegenständen oder die Gestaltung/Bebauung der Nachbargrundstücke sind nur dann Vertragsbestandteil, wenn sie in der Baubeschreibung ausdrücklich aufgeführt sind.

Ein Projekt der

SPARDA
IMMOBILIEN

Bauherr:

planpark