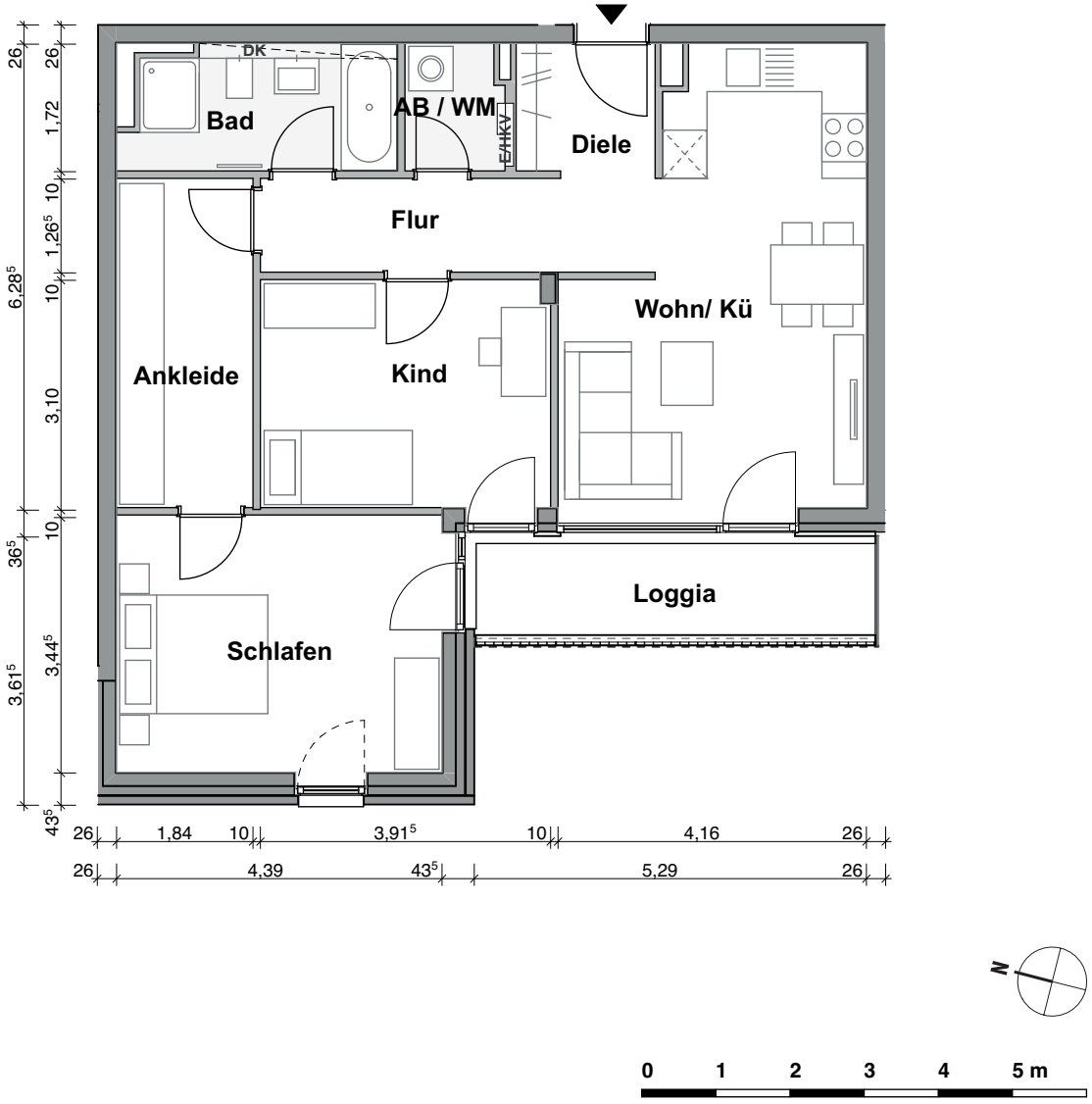

Haus 4 | 1.OG | Wohnung 14
3 Zimmer | 80,60 m²

Diele	4,97 m²
Wohnen / Kü	22,26 m²
Flur	5,12 m²
AB / WM	2,24 m²
Bad	5,94 m²
Ankleide	8,17 m²
Schlafen	15,74 m²
Kind	12,23 m²
Loggia (50%)	3,93 m²
Wohnfläche	**80,60 m²**

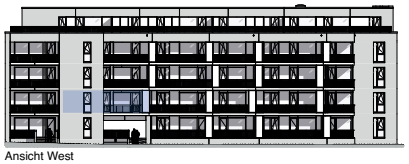
Ansicht West

Lage im Objekt

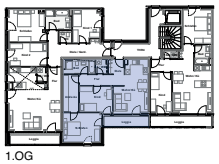
1.OG

Lage im Geschoss

SPARDA IMMOBILIEN
040 357401 2020
neubau@spardaimmobilien.de
spardaimmobilien.de

Alle Maße und Angaben sind freibleibend und unverbindlich. Verbindlich für die Ausführung sind alleine die beurkundeten Unterlagen. Zu beachten ist, dass die auf diesem Plan vorgestellten Inhalte den aktuellen Planungsstand von August 2017 repräsentieren. Änderungen in der Planung, der Ausführungsart und den vorgesehenen Baustoffen behält sich der Verkäufer vor, soweit sie sich technisch als zweckmäßig oder notwendig erweisen oder auf behördlichen Auflagen beruhen. In den Grundrissen oder sonstigen Darstellungen etwa eingezeichneten Möblierungen, Küchen, Bepflanzungen der Außenanlagen oder sonstigen Ausstattungsgegenständen oder die Gestaltung/ Bebauung der Nachbargrundstücke sind nur dann Vertragsbestandteil, wenn sie in der Baubeschreibung ausdrücklich aufgeführt sind. Stand: Februar 2021